

NA MAPIE NANIESIONO GRANICĘ PRAWNE.
MAPA WYKONANA BEZ USTALENIA OBCIĄŻEŃ GRUNTOWYCH.

MAPA SYTUACYJNO-WYSOKOŚCIOWA
DO CELÓW PROJEKTOWYCH
SKALA 1 : 500

Wojew. : kujawsko-pomorskie
Powiat : inowrocławski
Gmina : Inowrocław
Obręb : Tupadły
Działka nr. 274/5 ; KM 1 ;
Powierzchnia 0,3438 ha
Jednostka Rejestrowa G.200
KW- BY11/00008713/1
Właściciel : Gmina Inowrocław.

Układ współrzędnych "1965"
Poziom odniesienia : "Kronsztadt 60"

Ks. rob. : 01/06/2018

ID : 6640.150.2018

Mapa 365.131.221 ; 222

Nie wyklucza się istnienia w terenie
innych nie wykazanych w niniejszej
mapie urządzeń podziemnych, które
nie były zgłoszone do inwentaryzacji
lub o których brak jest informacji w
Instytucjach branżowych

USŁUGI GEODEZYJNE
Piotr Głęboczyk
88-110 Jacewo ul. Świerkowa 30
tel. 600-225-725
NIP 556-139-60-50 REGON 091344125

GEODETA
Piotr Głęboczyk
Upr. 15161

KALMAR Marcin Maciejewski ul. A. Fredry 7 88-100 Inowrocław				
OBIĘKT	BOISKO SPORTOWE ORAZ SIŁOWNIA ZEWNĘTRZNA			
ADRES	TUPADŁY, DZIAŁKA NR 274/5			
INWESTOR	GMINA INOWROCŁAW, 1. KRÓLOWEJ JADWIGI 43, 88-100 INOWROCŁAW			
TEMAT RYSUNKU	PLAN ZAGOSPODAROWANIA TERENU - BOISKO SPORTOWE ORAZ SIŁOWNIA ZEWNĘTRZNA			
PROJEKTANCI:	imię i nazwisko	nr uprawnień	podpis	data
opracował	mgr inż. Marcin Maciejewski			01.2018
architektura i konstrukcja	tech. bud. Marek Żelazny	UPR. GP-KZ-7342/97/92		
			nr rysunku	

LEGENDA:

- 1 - Boisko do siatkówki plażowej
- 2 - Biegacz podwójny
- 3 - Jeździec konny 2 szt.
- 4 - Narty biegówki
- 5 - Orbięk podwójny
- 6 - Wahadło podwójne
- 7 - Huśtawka wahadłowa
- 8 - Regulamin placu zabaw
- 9 - Bujak na sprężynach - miś panda
- 10 - Huśtawka równoważnia
- 11 - Stół do gry w szachy oraz stół do gry w kółko i krzyżyk
- 12 - Bujak na sprężynach - konik
- 13 - Kosz na śmieci 3 szt.
- 14 - Ławki 4 szt.
- 15 - Stojak na rowery

▲▲▲ - Nieprzekraczalna linia zabudowy
●●● - Projektowane nasadzenia - Tuja Brabant

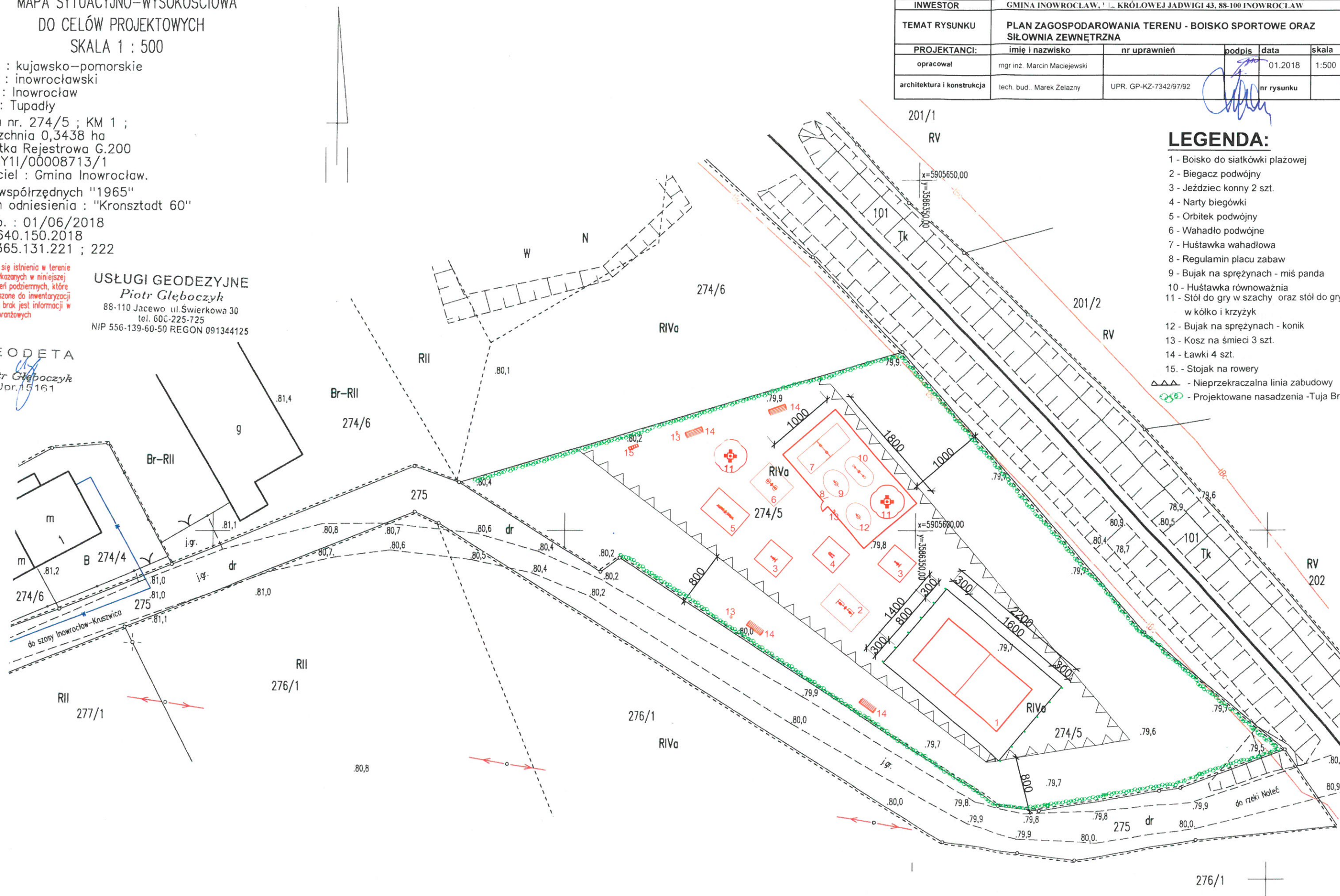

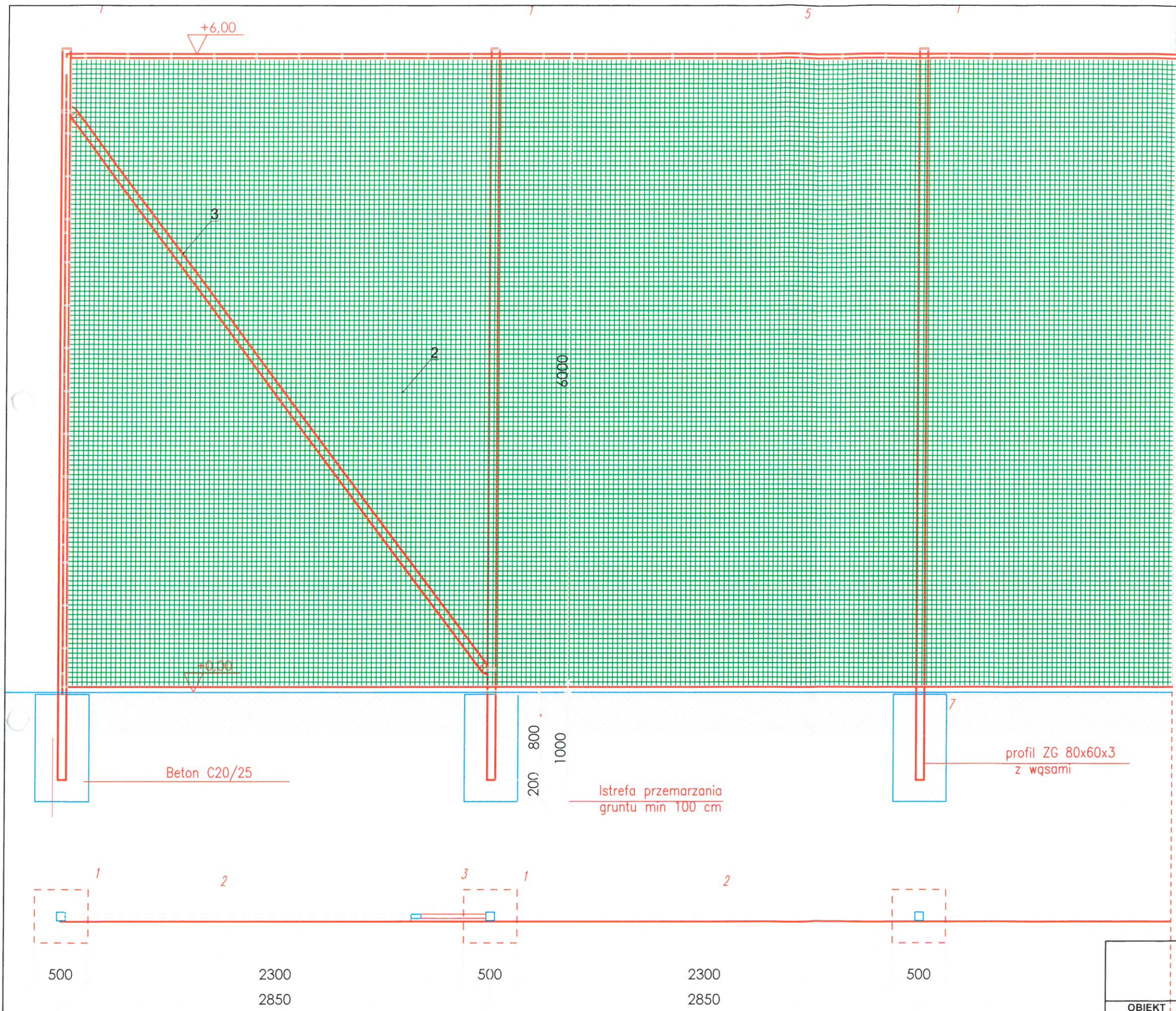

PIŁKOCHWYTY WYSOKOŚCI 6m
SZEROKOŚĆ 14 m

1. PROFIL STALOWY ZG80x60x3mm ZAMKNIĘTY
MALOWANY PROSZKOWO CYNKOWANY OGNIOWO
2. SIATKA POLIPROYLENOWA WIELKOŚĆ OCZEK
45x45mm, gruba 5mm
3. PROFIL STALOWY 80x60x3mm ZAMKNIĘTY ZG
MALOWANY PROSZKOWO CYNKOWANY OGNIOWO W
SKRAJNYCH POLACH
4. ŚRUBY RZYMSKIE
5. LINKA STALOWA 4,0mm WRAZ Z
KSZTAŁTOWNIKIEM ZG60x40x3mm W KAŻDYM POLU

KALMAR Marcin Maciejewski ul. A. FREDRY 7 88-100 Inowrocław					
OBIEKT	BOISKO SPORTOWE WRAZ Z PLACEM ZABAW ORAZ SIŁOWNIA ZEWNĘTRZNA				
ADRES	TUPAŁY DZ NR 274/5				
INWESTOR	GMINA INOWROCŁAW ul. Królowej Jadwigi 43, 88-100 Inowrocław				
TEMAT RYSUNKU	PIŁKOCHWYTY				
PROJEKTANCI:	imię i nazwisko	nr uprawnień	podpis	data	skala
opracował	mgr inż. Marcin Maciejewski			01.2018	
architektura i konstrukcja	Marek Żelazny	UPR. GP-KZ-7342/97/92		nr rysunku	3